

RELATÓRIO FOTOGRÁFICO

ENTRADA PRINCIPAL DA COMUNIDADE LADEIRA DE TERRA

COMPRIMENTO 740M LARGURA 5,50M ÁREA=4070,00M².

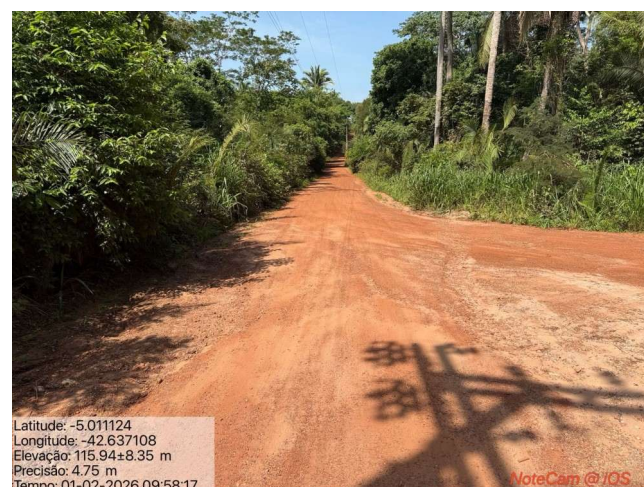
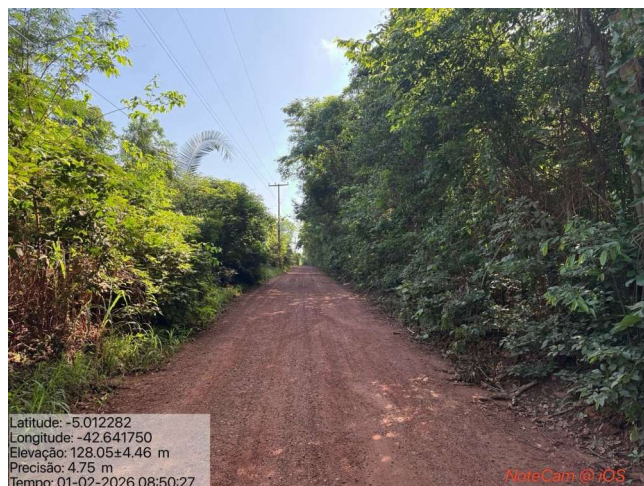
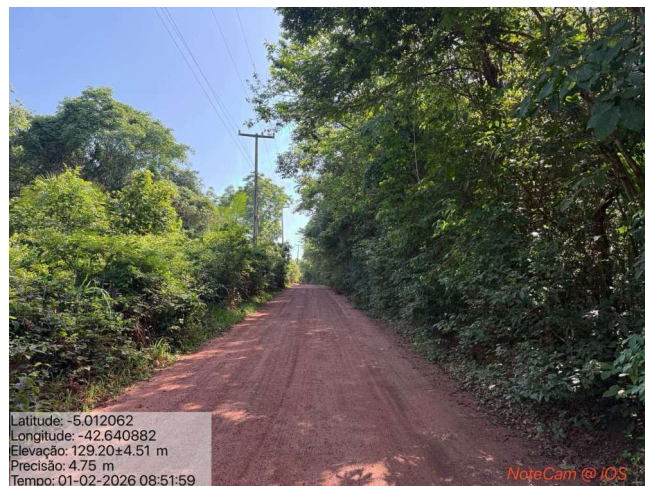

RELATÓRIO FOTOGRÁFICO

ENTRADA PRINCIPAL DA COMUNIDADE LADEIRA DE TERRA

COMPRIMENTO 740M LARGURA 5,50M ÁREA=4070,00M².



RELATÓRIO FOTOGRÁFICO

LADEIRA DA IGREJA DE SANTA LUZIA

COMPRIMENTO 85M LARGURA 5,50M: ÁREA=467,5 M².

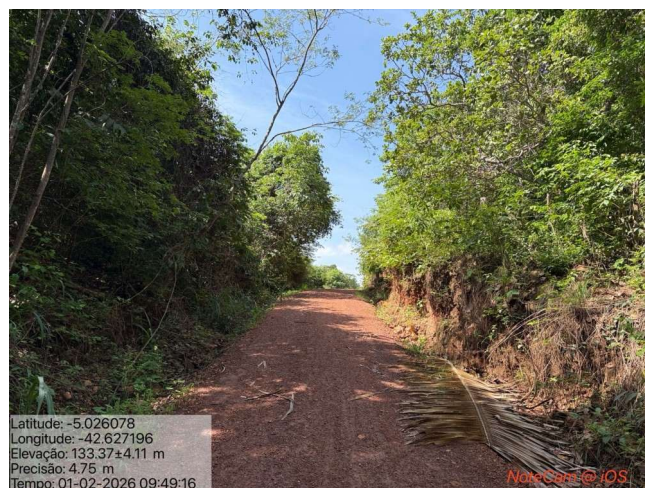
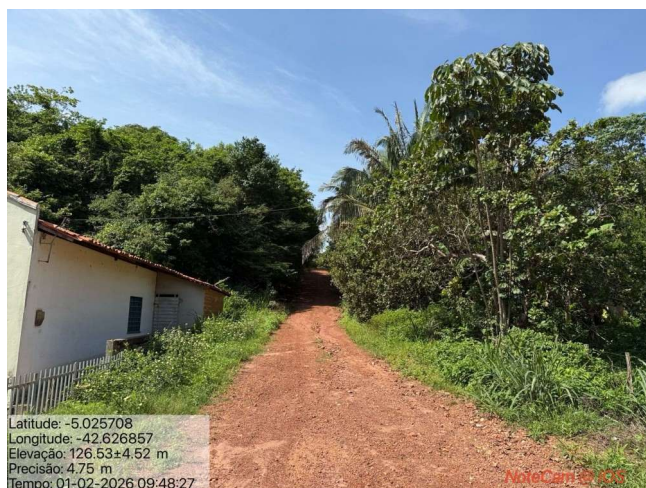

RELATÓRIO FOTOGRÁFICO

LADEIRA DOS ANÕES-COMUNIDADE LADEIRA DE TERRA

COMPRIMENTO 175M LARGURA 5,50M: ÁREA =962,50 M².



RELATÓRIO FOTOGRÁFICO

LADEIRA SEU CÍCERO- COMUNIDADE LADEIRA DE TERR

ACOMPRIENTO 200M LARGURA 5,50M: ÁREA =1100,00 M².



LEONARD
O VIANA
PEREIRA
DA SILVA

Assinado de forma digital
por LEONARDO VIANA
PEREIRA DA SILVA